



企画展

アウトサイダーアートの方向 2024 —Westerly winds from Osaka—

9月5日(木)～9月16日(月祝)

大阪の障がい者生活介護事業所
「アトリエライブハウス」の
アーティストによるグループ展

※最終日は16時まで
※9月9日(月)は休館日



協力 アトリエライブハウス

入場無料

9月のカレンダー

月	火	水	木	金	土	日
						1 食べる・学ぶ・ 深川めし
2 休館日	3 おきがる講座	4	5 アウトサイダーアートの方向(-9/16)	6	7	8
9 休館日	10 アウトサイダーアートの方向(-9/16)	11	12	13	14	15
16	17 休館日	18	19 キッチン 松ぼっくり営業日	20	21 圓橋の会	22
23	24 休館日	25	26	27 おきがる講座	28	29
30 休館日						

お客様へのお願い ・体調がすぐれない方は、ご遠慮ください ・手洗いと手指消毒にご協力をお願いいたします
・催し物にご参加されるお客様には、氏名・連絡先等を確認させていただく場合がございます

9月の催し



共催 食べる・学ぶ・深川めし

9月1日(日) 11:00-15:00

11:00-14:30 弁当販売(500円、1000円)
(深川めし八郎右衛門)

11:30-14:00 深川めし調理実演・販売
(500円)(深川宿)

14:00-14:45 レクチャー「江戸前の貝」
龍澤潤(深川東京モダン館)
※参加無料・予約不要



共催：深川めし振興協議会

共催

圓橘の会

9月21日(土) 15:00～ (開場14:30)

三遊亭圓橘・萬丸

リレー落語「子別れ」

上 「強飯の女郎買い」萬丸

中 「別れ」圓橘

-中入り-

下 「再会」圓橘

予約・当日 3,000円
定員 50名

※9月5日(木) 10時から受付開始



懐かしい給食の味! キッチン松ぼっくり

9月19日(木) 11:45～14:00

ドライカレー

◆ラストオーダー13:30

豆腐のマリネ スープ

850円

揚げパンは1個50円

※受付は10:00から(開館は10:00)

※完売次第、閉店いたします ※ラストオーダーは13:30です

※ご予約はできません ※メニューを一部変更する場合があります



写真はイメージです

主催

おきがる講座

江東区の歴史を学ぶ講座です

9月3日(火) 14:00～15:30 江東区の馬頭観音 **再**

9月27日(金) 14:00～15:30

※8月27日(火) 10時から電話で受付予約

シリーズそのとき栄一は⑥ 明治18-19年の動向～深川鷗盟会と栄一

※9月5日(木) 10時から電話で受付予約

各回とも 受講料：500円 定員：50名(要予約) 講師：龍澤潤(深川東京モダン館)



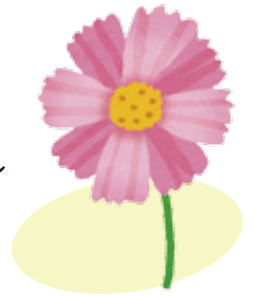

「メタ観光」～文化観光ガイドを目指して～

今年は、「メタ観光」という言葉を聞く機会が増えそうです。「メタ観光」とは同じ観光物を見ている、ネット上の「意味と価値の地図」を基にする観光をいいます。このように重層的な情報を得ることができるよう「レイヤー」を作成するので、「縦串」情報と言う学者がいます。でも今までアナログ的に、その観光物の「横串」情報を求めて、ありとあらゆる広がりがあるエピソードや歴史を「隣の人を楽しんでいる価値」を含めて案内してきました。

文化側は、歴史学視点が強く、観光側は、歴史がもたらす今日的教訓に力点を置きます。よって、「文化と観光」と「文化観光」とは案内の原型が違います。江東区観光協会の催行するツアーは、ほとんど「テーマ」を追い掛ける「まち歩きツアー」です。ガイド組織設立時、区がつけた「観光ボランティアガイド」を「文化観光ガイド」に呼称変更しました。13年も前ですから

ITがここまで進んでいないこともあり「メタ観光」の言葉もなく、串も縦か横かも意識になかったのです。今「メタ観光」なる呼び名が出るに、観光手法に理念が追い付いてきました。

ガイド組織スタート時に観光案内所「深川東京モダン館」が開館しました。「モダン館のまち歩きツアー」は、予約なしで深川の中心地域を「メタ観光」的にご案内します。松尾芭蕉、伊能忠敬、渋沢栄一、勸進相撲、横綱陣幕、鶴屋南北、深川八幡宮、成田山深川別院、紀伊国屋文左衛門、天皇野立碑、扁額、関東大震災、東京大空襲、大神輿などこれらは全部串刺しされています。

その観光物を区の魅力として重層的に案内でき、未来の幸せの教訓になれば「文化観光」メタとして益々奥行きが出るよう心がけています。

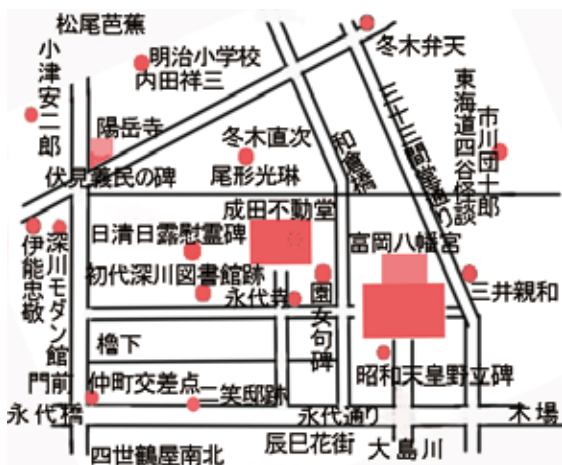

(文と写真 江東区文化観光ガイド 中尾 正文)

深川東京モダン館では江東区文化観光ガイドによる館内のご案内（10時～16時）およびご希望によりモダン館周辺のまちあるきツアー（1時間程度、11時・14時出発）を行っています。 ※諸事情によりガイド不在の場合もあります。

貸会議室・多目的スペース

深川東京モダン館では2階の多目的スペースと会議室をお貸し出ししています。ミーティングやイベントを行うスペースなどにご利用ください。

◆会議室 (20㎡)

利用日時：開館日時 利用例：社内ミーティング、商談、お花・書道・語学の教室等

◆多目的スペース (80㎡)

利用日時：開館日時 利用例：展示、イベント、社内研修、演劇の公演、講演会、教室等



多目的スペース



会議室

※料金、ご予約（ご利用日の半年前から受付）詳細については、お電話またはメールにてお問い合わせ下さい。

※スクリーン、プロジェクター、マイクなど機器類もご利用いただけますので、ご相談ください。

ガイドブック・お土産品

深川東京モダン館1階では、まちあるきに役立つガイドブックや江東区の文化財ガイドなどを販売しています。

- ・『江東区の文化財』各地域
- ・江東区観光キャラクター
コトミちゃんグッズ各種
(タオルハンカチ ステンレスボトル等)
- ・江東区の名所を描いた絵はがき
- ・もくレース
- ・深川めしの素
- ・ちくま味噌 甘酒
- ・味噌ラーメン
- ・ゲイシャコーヒー
- ・Tシャツ
- ・キーホルダー 等

KOTO旅めぐり2024
発売中!!



KOTO旅めぐり
2024
1セット
1,000円(税込)

百圓珈琲

1F カウンターでは 100 円のコーヒーをご提供しております。日替わりホットコーヒー（「小樽」または「雅」）、「モダン館ブレンド」（しっかり・すっきり）そして季節限定の「冷やし」をご用意しております。まちあるきの休憩時や会社のお昼休み中の一服にどうぞ。



開館時間 10:00-18:00

※4月から開館時間をすべて10:00-18:00に変更しました

休館日：月曜日（月曜日が祝日の場合、翌火曜日が休館となります）

「深川東京モダン館だより」第135号(2024年8月15日)

発行 (一社)江東区観光協会 深川東京モダン館

〒135-0048 東京都江東区門前仲町1-19-15

TEL 03-5639-1776 FAX 03-5620-1632

Mail info@fukagawatokyo.com

ホームページ www.fukagawatokyo.com

